

OPINIÃO

É proibido parar nesta metrópole

Logo ao digitar as primeiras palavras deste artigo, recebi uma notícia inspiradora. Em apenas seis meses de 2008 foram cadastrados 909 feiras e congressos no calendário oficial da cidade, índice 8% superior ao de todo o ano passado. Isso mesmo. Um semestre em 12 meses. Resultado que aponta para uma evolução recorde do turismo paulistano, inclusive no fluxo de visitantes.

Esses indicadores para lá de positivos somam-se ao reconhecimento internacional da metrópole como grande pólo de negócios do continente. Hora de parar e comemorar? De jeito nenhum. Mais do que nunca, precisamos seguir na batalha pela expansão dos eventos. Sabemos que os milhões de visitantes que recebemos esperam sempre algo mais. Por isso, o Programa Bem Receber forma cada vez mais profissionais e também novas categorias, como a dos agentes de trânsito.

E justamente para não estacionarmos, instrumentos como o site visitesaopaulo.com se tornam ainda mais preciosos. Nesta edição, um encarte mostra as informações e os benefícios – alguns deles inexplorados – que nossa página na internet pode oferecer a profissionais da indústria de eventos e a quem pretende trazer um evento para cá. Falamos também da crescente importância do room tax, contribuição de extrema valia para dinamizar a promoção e divulgação de São Paulo.

Se quiser continuar a ser vista como o coração econômico do Brasil e da América Latina, é melhor a metrópole manter sua tradição. A de nunca fazer o relógio parar.

Um abraço,

Orlando de Souza
PRESIDENTE

INTERNACIONAL

São Paulo permanece no topo das Américas

Metrópole lidera pesquisa da ICCA pelo segundo ano seguido

Podemos dizer com orgulho que somos bicampeões da América. O novo ranking da International Congress and Convention Association (ICCA) elegeu, pelo segundo ano consecutivo, São Paulo como a melhor cidade do continente em relação a eventos e encontros internacionais realizados em 2007. A maior organização mundial da indústria de eventos incluiu a capital paulista na 23ª colocação, à frente de destinos tradicionais como Montreal, Buenos Aires e Nova York.

A cidade foi sede de 61 eventos internacio-

nais, 13% a mais na comparação com os 54 de 2006. "Em relação aos demais destinos brasileiros, concentramos 30,6% dos eventos internacionais realizados no país. Essa classificação só confirma o know-how de São Paulo no trinômio estrutura, serviços e hospitalidade", ressalta Toni Sando, diretor superintendente do SPCVB. No ranking por países, o Brasil figurou na oitava colocação, com a realização de 209 eventos internacionais. A cidade do Rio de Janeiro ficou no 39º lugar e Salvador, no 50º.



Chegou o Guia SPCVB 2008

Com mais de 500 associados, em três idiomas e pela primeira vez em formato de livro, a nova edição já começou a ser distribuída nas principais feiras e congressos em São Paulo e em consulados do mundo todo. E você pode pedir seu exemplar para o SPCVB, pelo site visitesaopaulo.com.



O São Paulo Convention & Visitors Bureau é uma fundação sem fins lucrativos, mantida pela iniciativa privada e denominada juridicamente Fundação 25 de Janeiro. A entidade foi instituída em 11 de novembro de 1983.

Missão

PROMOÇÃO, CAPTAÇÃO, GERAÇÃO E INCREMENTO DE EVENTOS QUE AUMENTEM O FLUXO DE VISITANTES A SÃO PAULO

FATOS & FOTOS

- 1 MILTON LONGOBARDI, DIRETOR DE VENDAS E MARKETING; MARCO ANTÔNIO CASTELLO BRANCO DE OLIVEIRA, ASSESSOR DA PRESIDÊNCIA DA SPTURIS; ORLANDO DE SOUZA; PREFEITO GILBERTO KASSAB; E CAIO CARVALHO, PRESIDENTE DA SPTURIS.
- 2 SARA SOUZA (SPCVB) E EDUARDO SANOVICZ (REED EXHIBITIONS ALCÂNTARA MACHADO).
- 3 SARA SOUZA; CECÍLIA GUSHIKEN E BEATRIZ MONTEIRO, DA HOTELARIA BRASIL; E KEILA MOREIRA (SPCVB).
- 4 ELISABETE SORRENTINO (SPCVB), JOSÉ EDUARDO DE S. RODRIGUES E FABIANA KISHINAMI DE OLIVEIRA, DA ABEOC, EM VISITA AO ESTANDE DA ASSOCIAÇÃO NA EBS.
- 5 TONI SANDO COM MAURICIO BERNARDINO, PRESIDENTE DA ABIH SÃO PAULO; CLAUDY SANTOS A. DA SILVA, SECRETÁRIO DE ESPORTE, LAZER E TURISMO; ÁLVARO BEZERRA DE MELO, PRESIDENTE DA REDE OTHON E DA ABIH NACIONAL
- 6 LEANDRO PORTO MELLEIRO (SENAC), SARA SOUZA, ELZA OLIVEIRA (SENAC), ARIELA SOARES (SPCVB) E HERNANDES CUNHA (SENAC).
- 7 DRA. RENATA DEJTIAR WAKSMAN, DA SOCIEDADE DE PEDIATRIA DE SÃO PAULO-SPSP, ELENICE ZAPAROLI E DANIELLE SANTANA (SPCVB); DRA. CRISTINA MIUKI ABE JACOB, DRA. LILIAN DOS S. RODRIGUES SADECK E DR. CLÁUDIO RIBEIRO AGUIAR, DA SPSP; E ROBERTA SAHD SABEH (ROSA ROSARUM).
- 8 REUNIÃO DO SPCVB COM MARZA DIST. OFICIAL BIC GRAPHIC; FAIRBANKS LOGÍSTICA E GASTRONOMIA; REVISTA QUARTEIRÃO PAULISTA; GRÁFICA SONORA; GO IN SÃO PAULO E QUEENSBERRY BRAZIL DMC.
- 9 DANIELA WOLF, DO PLAYCENTER, AO LADO DE ARIELA SOARES E SARA SOUZA.
- 10 CARLOS HENRIQUE DEZEN E CRISTINA LOPES DEZEN, DA SENATOR TURISMO, COM EDUARDO RECTOR (SPCVB) NO CLUB TRANSATLÂNTICO.
- 11 ELENICE ZAPAROLI, REINALDO ROZZATTI (ABTT), KÁTIA SERAFIM (FCEM, PROMOTORA DA FEIRA), DANIELLE SANTANA, CRISTIANE THIEL E ANNA PAULA CESÁRIO (SPCVB).
- 12 JUNTOS, HOTEL TERRAS ALTAS; SIRIN & HAGUIARA; TOTAL EXPRESS; VIVA O CENTRO; SANDANAS; O SEU TÁXI; E BARBACOA ITAIM.

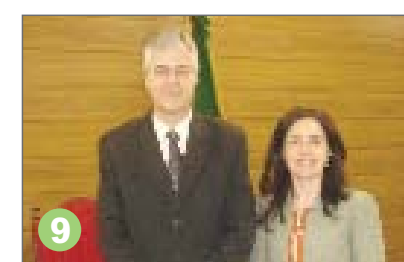
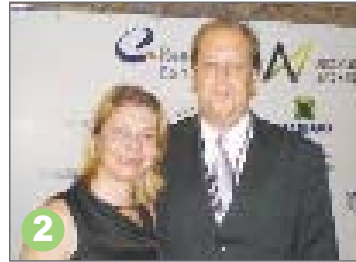

FLASHES DA CAPTAÇÃO

- 1 DESEMBARGADOR HENRIQUE NELSON CALANDRA, DA APAMAGIS, E ELENICE ZAPAROLI (SPCVB), EM DEFESA DE CANDIDATURA.
- 2 REUNIÃO COM O PRESIDENTE DA ASSOCIAÇÃO BRASILEIRA DE COSMETOLOGIA, JADIR NUNES; CLAUDIA GUAZELLI DELLAPE, DA G+G EVENTOS E PROMOÇÕES E MEMBROS DO CONGRESSO LATINO-AMERICANO E IBÉRICO DE QUÍMICOS COSMÉTICOS E DA INTERNATIONAL FEDERATION OF SOCIETIES OF COSMETIC CHEMISTS.
- 3 ELENICE ZAPAROLI, DR. ADIB JATENE E ESPOSA, NO 35º CONGRESSO DA SOCIEDADE BRASILEIRA DE CIRURGIA CARDIOVASCULAR.
- 4 EDUARDO RECTOR, MALU LOSSO, PROF. CELSO, NILSON VIANNA CANDIDO (ASSOCIAÇÃO BRASILEIRA DE BARTENDERS), JORGE MONIZ PEREIRA (INTERNATIONAL BARTENDERS ASSOCIATION) E ALVARINO, NO VILLA TAVOLA.
- 5 ELENICE AO LADO DO DR. ARI TIMERMAN, PRESIDENTE DA SOC. DE CARDIOLOGIA DO EST. DE S. PAULO - SOCESP.
- 6 ELISABETE SORRENTINO ENTRE GEORGE AMARAL E RODRIGO CAPELLATO, DO SINDICATO DAS ENTIDADES MANTENEDORAS DE ESTABELECIMENTOS DE ENSINO SUPERIOR NO ESTADO DE SÃO PAULO.
- 7 ELENICE ZAPAROLI E DRA. RAQUEL Y. ARANTES BACCARIN, DIRETORA PERMANENTE DO CONGRESSO DA ASSOC. BRAS. DE MÉDICOS VETERINÁRIOS DE EQUÍDEOS - ABRANEQ.
- 8 EDUARDO RECTOR, ELENICE ZAPAROLI, DR. JOSE LUIZ G. DO AMARAL (PRES. DA AMB), FLAVIA MALKINE (GER. DE EVENTOS DA EMBRATUR) E ELISABETE SORRENTINO.
- 9 JUIZ FERNANDO PEREIRA (VICE-PRES. DA REGIÃO SUDESTE DA AMAJME E JUIZ PRES. DO TRIBUNAL DE JUSTIÇA MILITAR DO EST. DE SÃO PAULO) E ELENICE ZAPAROLI.
- 10 CARLOS SILVA FILHO (ASSOCIAÇÃO BRASILEIRA DE EMPRESAS DE LIMPEZA PÚBLICA E RESÍDUOS ESPECIAIS) COM ELISABETE SORRENTINO E EDUARDO RECTOR (SPCVB).
- 11 ELENICE VISITA DR. LUIZ FLÁVIO BORGES D'URSO, PRESIDENTE DA OAB-SP.
- 12 FERNANDA PRESTES (MEETING EVENTOS), ELISABETE E DR. PAULO PONTES (PRESIDENTE DO XIX WORLD CONGRESS OF OTO-RHINO-LARYNGOLOGY - 2009).

São Paulo em Números

✓ CONSUMO E FINANÇAS

- 240 mil lojas ⁽¹⁾
- 4 mil farmácias e drogarias ⁽¹⁾
- 5 mil pet shops ⁽¹⁾
- 77 shopping centers que recebem
- 30 milhões de visitantes por mês ⁽¹⁾
- 900 feiras livres semanais ⁽¹⁾
- 34 mil indústrias ⁽³⁾
- 1.931 agências bancárias ⁽¹⁾
- 864 mil transações de cartão de crédito por dia ⁽¹⁾
- 59 ruas especializadas em mais de
- 51 segmentos ⁽²⁾
- 15% é a participação da cidade no PIB brasileiro ⁽²⁾

✓ CULTURA E LAZER

- 152 teatros ⁽¹⁾
- 90 museus ⁽³⁾
- 260 salas em 55 cinemas ⁽³⁾
- 75 bibliotecas ⁽²⁾
- 39 centros culturais ⁽²⁾
- 2.785 praças ⁽²⁾
- 5 parques temáticos ⁽²⁾
- 9 cineclubes e salas especiais de cinema ⁽³⁾
- 27 eventos culturais ⁽³⁾
- 54 parques e áreas verdes ⁽²⁾
- 7 estádios de futebol ⁽²⁾
- 7 casas de espetáculos ⁽³⁾
- 1.000 academias de ginástica ⁽²⁾
- 184 casas noturnas ⁽³⁾
- 1 autódromo (aqui é realizado o GP do Brasil de Fórmula 1) ⁽²⁾

✓ EVENTOS

Somos a capital sul-americana das feiras de negócios. ⁽⁴⁾
Aqui acontecem 90 mil eventos por ano. ⁽¹²⁾
Conheça alguns de nossos indicadores:

- 1 evento a cada 6 minutos ⁽¹²⁾
- 500 mil empregos diretos e indiretos ⁽¹²⁾
- 120 das 160 grandes feiras realizadas no país ⁽⁴⁾
- 1 feira de negócios a cada 3 dias ⁽⁴⁾
- 75% do mercado brasileiro de feiras de negócios ⁽⁴⁾
- R\$ 2,4 bilhões de receita/ano ⁽⁴⁾
- R\$ 700 milhões em locação de área para exposição ⁽⁴⁾
- R\$ 700 milhões em serviços ⁽⁴⁾
- R\$ 8 bilhões em viagens, hospedagem e transportes terrestre e aéreo ⁽⁸⁾
- Circulam por ano 4,3 milhões de profissionais e compradores, sendo
- 45 mil estrangeiros. ⁽⁴⁾
- 230 mil m² de oferta diária em áreas de pavilhões ⁽⁴⁾
- 150 mil m² de oferta diária em centros de convenções, espaços hoteleiros e outros ⁽⁸⁾
- 29 mil empresas expositoras passam por esses espaços, por ano ⁽⁴⁾

✓ GASTRONOMIA

- 12,5 mil restaurantes ⁽³⁾
- 2ª cidade do mundo em número de restaurantes ⁽¹⁾
- 52 tipos de culinária ⁽¹⁾
- 500 churrascarias ⁽¹⁾
- 250 restaurantes japoneses ⁽¹³⁾
- 15 mil bares ⁽¹⁾
- 3,2 mil padarias
- 10,4 milhões de pães por dia
- 7,2 mil pães por minuto ⁽¹⁾
- 1,5 mil pizzarias
- 1 milhão de pizzas por dia
- 720 pizzas por minuto ⁽¹⁾
- 2 mil opções de delivery ⁽¹⁾

✓ TURISMO

- 10 milhões de visitantes passam pela cidade anualmente ⁽³⁾
- 5 dias é o tempo médio de permanência do turista de negócios,
- com gasto diário de R\$ 600 ⁽³⁾
- 3 dias é o tempo médio de permanência do turista de lazer, com gasto diário de R\$ 300 ⁽³⁾

✓ HOTELARIA

- 410 hotéis ⁽³⁾
- 42 mil apartamentos disponíveis ⁽³⁾
- 350 motéis ⁽¹⁾
- Taxa de ocupação média 2007: 67% ⁽⁷⁾
- Diária média 2007: R\$ 160,24 ⁽⁷⁾

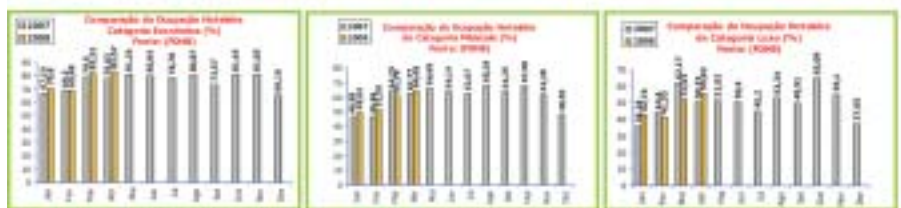
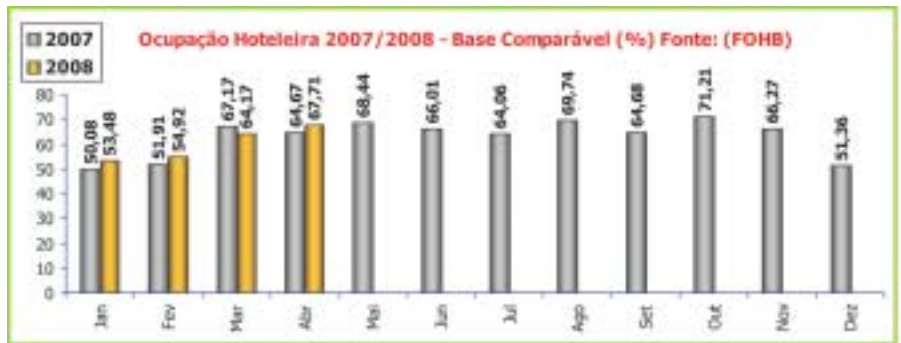

✓ TRANSPORTE

- 5,2 milhões de carros ⁽³⁾
- 32 mil táxis ⁽¹⁾
- 21 empresas de táxi ⁽¹⁾
- 10 mil ônibus ⁽¹⁾
- 4 linhas de metrô ⁽²⁾
- 57,6 km de linhas metroviárias ⁽³⁾
- 55 estações de metrô ⁽¹⁵⁾
- 257,5 km de linha férrea ⁽²⁾
- 91 mil ruas e avenidas ⁽¹⁾
- 5,5 mil semáforos ⁽³⁾
- 1,8 mil postos de gasolina ⁽¹⁾
- 349 mil placas de trânsito ⁽¹⁾
- 19 terminais de ônibus com
- 990 linhas ⁽¹⁴⁾
- 3 terminais rodoviários ⁽¹⁶⁾
- 450 helicópteros (2ª maior frota mundial) ⁽¹⁾
- 39 companhias aéreas ⁽³⁾
- 4 aeroportos na Grande São Paulo, 1 em Campinas e 1 em Guarulhos ⁽²⁾
- 25 países e 75 cidades nacionais e internacionais são os destinos oferecidos nesses aeroportos ⁽⁶⁾
- 500 pousos e decolagens diariamente no Aeroporto Internacional de Cumbica (Gru) ⁽¹⁾
- 33 mil passageiros, diariamente, passam por Cumbica ⁽¹⁾

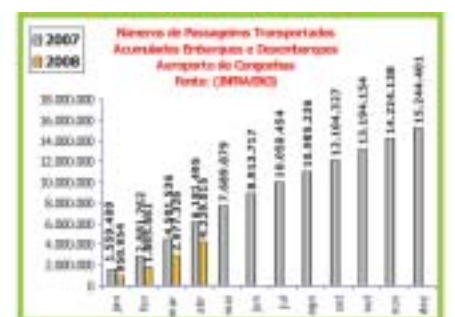
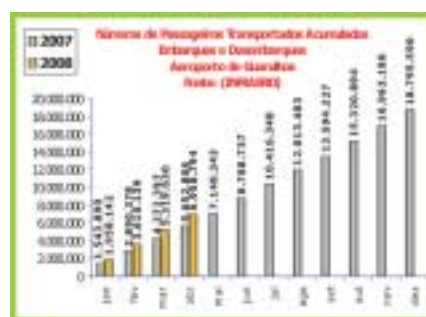

Fontes:

(1) Editora Abril (2) PMSP (3) São Paulo Turismo (4) Ubrafe (5) Governo do Estado de São Paulo (6) Infraero (7) Fohb (8) São Paulo Convention & Visitors Bureau (9) Revista Latin Trade (10) IBGE (11) MEC (12) Sebrae (13) Guia de Restaurantes Japoneses Editora JBC (14) SPTrans (15) Metrô (16) Socican

Eventos captados e apoiados em 2008

	EVENTO	ENTIDADE / PROMOTOR / ORGANIZADOR	PAX	DATA INICIAL / FINAL		PERNOITES (Estimadas em 40%)
1	Seminário Latino-Americano de Empreendedorismo e Inovação *	Berkeley University	50	14/01/08	15/01/08	40
2	Couromoda 2008 – 35ª Feira Internacional de Calçados, Artigos Esportivos e Artefatos de Couro *	Couromoda Feiras Comerciais	77.000	14/01/08	17/01/08	FEIRA
3	CIOISP – 26º Congresso Internacional de Odontologia de São Paulo / FIOSP – 11ª Feira Internacional de Odontologia de São Paulo *	APCD	49.299	25/01/08	29/01/08	98.598
4	9º Congresso de Compras 2008 *	Compras 2008	130	29/01/08	31/01/08	156
5	XI Escola de Verão Jorge André Swieca de Óptica Quântica e Óptica Não Linear *	SBF	150	11/02/08	22/02/08	72 (15 palestrantes)
6	12ª Campus Party *	SMRI	3.000	11/02/08	17/02/08	FEIRA
7	Latin America Division Debate: Congestion Charging and others actions *	UITP	50	14/02/08	14/02/08	20
8	III Encontro do Setor de Feiras e Eventos *	Grupo Radar	300	21/02/08	21/02/08	120
9	II Câncer de Tireóide - International Meeting *	SBEM	600	23/02/08	24/02/08	480
10	LACTTE 2008 – 3º Encontro Latino-Americano de Viagens Corporativas e Tecnologia *	ABGEV	750	25/02/08	27/02/08	900
11	Crise em Debaat: Relações de Trabalho no Direito Desportivo *	AATSP	150	28/02/08	28/02/08	60
12	Conferência Internacional com John Maxwell *	John Maxwell	1.200	29/02/08	29/02/08	480
13	ABUP SHOW – 16º Salão de Utilidades & Presentes *	Cia das Artes	12.000	29/02/08	04/03/08	FEIRA
14	Seminário sobre Estratégias e Planejamento de Eventos Corporativos *	MPI	200	07/03/08	07/03/08	80
15	2ª FISTUR – Feira Internacional de Serviços de Turismo *	ABRESI	15.000	10/03/08	12/03/08	FEIRA
16	BRASILPACK 2008 – 6ª Feira Internacional da Embalagem *	Reed Exhibitions Alcantara Machado	45.000	10/03/08	14/03/08	FEIRA
17	FIEPAG – 19ª Feira Internacional de Papel e Indústria Gráfica *	Reed Exhibitions Alcantara Machado	46.000	10/03/08	14/03/08	FEIRA
18	HIPROPELE 2008 – 7º Congresso Internacional de Proteção Solar e Hidratação da Pele *	HIPROPELE	200	11/03/08	13/03/08	240
19	FEBRACE 2008 – Feira Brasileira de Ciências e Engenharia / II Mostra Juvenil de Ciência de Tecnologia do Mercosul *	LSI - POLI - USP	6.000	11/03/08	13/03/08	FEIRA
20	FEINCO 2008 – 5ª Feira Internacional de Caprinos e Ovinos *	Agrocentro	20.000	11/03/08	15/03/08	FEIRA
21	III Regional Science Association International World Congress *	Acquaviva Eventos	500	17/03/08	19/03/08	600
22	6º Fórum Panrotas – Tendências do Turismo *	Panrotas	1.200	18/03/08	19/03/08	960
23	Simpósio "Cosméticos: Aspectos Toxicológicos e Regulatórios" *	ABC	100	24/03/08	28/03/08	200
24	General Assembly of the Network of Regional Governments for Sustainable Development & 3rd Latin American and Caribbean nrg4SD Conference *	Network of Regional Governments for Sustainable Development	250	25/03/08	28/03/08	400
25	V Simpósio Internacional de Cirurgia Minimamente Invasiva da Coluna Vertebral do Hospital Abreu Sodré (AACD) *	AACD	250	28/03/08	29/03/08	200
26	CONAENF – V Congresso Nacional de Enfermeiros do Hospital das Clínicas FMUSP *	Div. de Enfermagem dos Institutos do HC	500	29/03/08	01/04/08	800
27	Hair Brasil 2008 – 7ª Feira Internacional de Beleza, Cabelos e Estética *	São Paulo Feiras Comerciais	61.000	29/03/08	01/04/08	FEIRA
28	GEduc 2008 – VI Congresso Brasileiro de Gestão Educacional *	GEduc	300	26/03/08	28/03/08	360
29	VII Congresso Paulista de Clínica Médica *	SBCM - Regional São Paulo	700	28/03/08	29/03/08	560
30	SINEPROM – 6º Seminário de Instalação em Estandes Promocionais *	SINDIPROM	50	02/04/08	02/04/08	20
31	VIII Congresso de Cirurgia Espinhal *	CENC - HSPE	500	03/04/08	05/04/08	600
32	Metropolitan Regions Conference *	EMPLASA	200	07/04/08	09/04/08	240
33	Feicon Batimat 2008 – 16ª Feira Internacional da Indústria da Construção/ Expolux 2008 - 11ª Feira Internacional da Indústria da Iluminação *	Reed Exhibitions Alcantara Machado	160.000	08/04/08	12/04/08	FEIRA
34	Feira do Estudante – EXPO CIEE 2008 *	CIEE	50.000	10/04/08	13/04/08	FEIRA
35	I Simposio Latinoamericano de Comunidad y Cultura *	SBPSP	260	11/04/08	12/04/08	208
36	XI Encontro Nacional de Professores de Jornalismo *	CCL - Mackenzie	1.000	18/04/08	21/04/08	1.600
37	1º Congresso Internacional de Tênis *	Federação Paulista de Tênis	230	19/04/08	21/04/08	276
38	CICE 2008 - Congresso Internacional de Cirurgia Endovascular *	ICVE de São Paulo	1.000	23/04/08	26/04/08	1.600
39	Mostra Nordeste Brasil *	Mostra Nordeste Brasil	30.000	23/04/08	27/04/08	FEIRA
40	IX Seminário Lazer em Debate *	EACH - USP	300	24/04/08	26/04/08	360
41	SP Arte – Feira Internacional de Arte de São Paulo *	SP Arte	10.000	24/04/08	27/04/08	12.000
42	MS Trophy's 2008 – 2º Congresso Internacional de Confeitaria Artística *	MS Trophy's	600	27/04/08	29/04/08	720
43	XI Congresso Latino-Americano de Desenvolvimento da Recursos Humanos e Responsabilidade Social – CLADE *	FEBRABAN	250	28/04/08	29/04/08	200
44	Fórum "As Grandes Sacadas de Marketing" *	CENAM	600	29/04/08	30/04/08	480
45	IX Simpósio Nacional de Biologia Molecular Aplicada à Medicina **	SBG	500	30/04/08	01/05/08	400
46	French-Latin American Conference of Radiology **	BM2 Eventos	500	30/04/08	03/05/08	800
47	SOCESP – XXIX Congresso da Sociedade de Cardiologia do Estado de São Paulo *	SOCESP	6.500	01/05/08	03/05/08	7.800
48	JPR 2008 – 38ª Jornada Paulista de Radiologia *	SPR	10.000	01/05/08	04/05/08	FEIRA
49	Global Greens Climate Congress *	Partido Verde do Brasil	1.500	01/05/08	04/05/08	2.400
50	International Cartilage Repair Society World Series *	ICRS	140	02/05/08	03/05/08	112
51	INTERCOM SUDESTE 2008 - XIII Congresso de Ciências da Comunicação na Região Sudeste *	INTERCOM	2.000	07/05/08	10/05/08	3.200
52	Conference on Legal Challenges for Foreign Investments in Latin America *	American Bar Association	300	08/05/08	09/05/08	240
53	Glass South America – Feira Internacional de Tecnologia e Design em Vidro (9ª Edição) *	ABRAVIDRO	12.000	08/05/08	10/05/08	FEIRA
54	CEPIC – 2º Encontro de Pesquisa Clínica do Serviço de Reumatologia do Hospital Heliópolis *	CPIC - Hospital Heliópolis	300	09/05/08	10/05/08	240
55	XII Congresso Latinoamericano de Auditoria Interna y Evaluación de Riesgos *	FEBRABAN	300	12/05/08	13/05/08	240
56	SENATRANS – 5º Seminário Nacional de Transportes das Utilities *	Fundação COGE	220	13/05/08	14/05/08	176
57	Mecânica – 27ª Feira Internacional da Mecânica *	Reed Exhibitions Alcantara Machado	115.000	13/05/08	17/05/08	FEIRA
58	Capital Markets Conference *	IBA - Latin American Office	170	15/05/08	16/05/08	136
59	XXVIII Jornada Paulista de Cirurgia Plástica *	SBCP - Capítulo São Paulo	1.000	21/05/08	24/05/08	1.600
60	III World Congress For Endoscopic Surgery Of The Brain, Skull Base And Spine *	Malu Losso	1.700	22/05/08	24/05/08	2.040
61	V Fórum Internacional de Turismo GLS *	ABRAT GLS	60	23/05/08	23/05/08	24
62	Eco Building – Fórum Internacional de Arquitetura e Tecnologias para a Construção Sustentável *	Acqua Consultoria	2.000	23/05/08	25/05/08	2.400
63	APAS 2008 24º Congresso de Gestão e Feira Internacional de Negócios em Supermercados *	APAS	60.000	26/05/08	29/05/08	FEIRA
64	22º Congresso Brasileiro de Cosmetologia *	G+G Eventos e Promoções	750	27/05/08	29/05/08	900
65	IX Exposec – Feira Internacional de Segurança Eletrônica, Empresarial e Patrimonial *	Grupo CIPA	40.000	27/05/08	29/05/08	FEIRA
66	FCE Pharma – Exposição Internacional de Tecnologia para a Indústria Farmacêutica / FCE Pharma Congresso 2008 *	Febrafarma	22.000	27/05/08	29/05/08	FEIRA
67	FCE Cosmetique – Exposição Internacional de Tecnologia para a Indústria Cosmética (13ª Edição) *	ABC	22.000	27/05/08	29/05/08	FEIRA
68	EBS Evento Business Show – 6ª Feira de Destinos, Espaços e Fornecedores para Eventos *	EBS	4.000	28/05/08	29/05/08	FEIRA
69	IX São Paulo Research Conferences – "Drogas: uma abordagem interdisciplinar" *	Eventus	500	29/05/08	31/05/08	600
70	XI Reunión de Alcaldes UCCI Región Cono Sur *	SMRI	60	30/05/08	30/05/08	24
71	"Trilha Jovem: Turismo e Inclusão Social" *	Colmeia	360	31/05/08	31/05/08	144
72	3ª Jornada de Eventos, Hotelaria e Turismo – "80 Mundos em São Paulo" *	UNIFAI	250	03/06/08	03/06/08	-
73	9º Fórum Brasil – Mercado Internacional de Televisão *	Fórum	1.000	03/06/08	05/06/08	1.200

Eventos captados e apoiados em 2008

	EVENTO	ENTIDADE / PROMOTOR / ORGANIZADOR	PAX	DATA INICIAL / FINAL	PERNOITES (Estimadas em 40%)
74	FISPAL TECNOLOGIA 2008 – 24ª Feira Internacional de Embalagens e Processos para as Indústrias de Alimentos e Bebidas *	FISPAL	60.000	03/06/08 06/06/08	FEIRA
75	5º CONTECSI – Congresso Internacional de Gestão de Sistemas e Tecnologia de Informação *	FEA - USP	300	04/06/08 06/06/08	360
76	4th International Conference on Production Research Americas *	POLI - USP	250	05/06/08 07/06/08	300
77	Ciclo de Palestras Sobre o Mercado de Capitais para Juízes *	Bovespa	80	05/06/08 07/06/08	96
78	5º Curso Internacional de Cirurgia Buco-Maxilo-Facial da Área de CBMF da FOP-UNICAMP *	Recon Congressos e Eventos	250	06/06/08 07/06/08	200
79	Simpósio Brasil-Japão: Contribuição ao Agronegócio *	UNESP	350	08/06/08 10/06/08	420
80	CONAEND&IEV – XXVI Congresso Nacional de Ensaios Não-Destrutivos e Inspeção / 12ª Conferencia Internacional sobre Evaluación de Integridad y Extensión de Vida de Equipos Industriales / 7º Encuentro Mercosur de Ensayos No Destructivos *	ABENDE	350	09/06/08 12/06/08	560
81	HOSPITALAR 2008 - 15ª Feira Internacional de Produtos, Equipamentos, Serviços e Tecnologia para Hospitais, Laboratórios, Clínicas e Consultórios *	Hospitalar Feiras e Congressos	76.000	10/06/08 13/06/08	FEIRA
82	Seminário Internacional "Dave Ulrich – Next Generation Human Resources" *	ABRH-SP	320	11/06/08 11/06/08	128
83	São Paulo Food & Wine *	Grand Hyatt São Paulo	2.500	11/06/08 15/06/08	4.000
84	X Congresso Brasileiro de Cirurgia Crânio-Maxilo-Facial *	SBCC	350	12/06/08 14/06/08	420
85	IV Congresso Internacional de Medicina Veterinária FEI-CBH / IX Conferência Anual da ABRAVEQ *	ABRAVEQ	500	14/06/08 15/06/08	400
86	Simpósio Intercâmbio Brasil-Japão em Economia, Ciências e Inovação Tecnológica *	Acqua Consultoria	800	14/06/08 16/06/08	960
87	FENIT 2008 – 50ª Feira Internacional da Indústria Têxtil *	Reed Exhibitions Alcantara Machado	18.000	17/06/08 20/06/08	FEIRA
88	GANEPÃO 2008 – III Congresso Brasileiro de Nutrição Integrada / CBNC - III Congresso Brasileiro de Nutrição e Câncer / ICNO – I Conferência Internacional de Oncologia Nutricional *	GANEP Nutrição Humana	1.500	18/06/08 21/06/08	2.400
89	Fórum de Inteligência de Mercado – Edição 2008 *	FEBRACORP / IBRAMERC	450	19/06/08 19/06/08	180
90	X São Paulo Research Conferences – "Origens da Vida" *	Eventus	300	19/06/08 21/06/08	360
91	World Management 2008 *	World Management	500	23/06/08 25/06/08	600
92	FISPAL FOOD SERVICE 2008 – 24ª Feira Internacional de Produtos e Serviços para Alimentação Fora do Lar *	FISPAL	60.000	23/06/08 26/06/08	FEIRA
93	CONINFRA 2008 – Congresso de Infra-Estrutura de Transportes *	ANDIT	500	25/06/08 28/06/08	800
94	V Encuentro Internacional de los Foros del Campo Lacaniano *	Fóruns do Campo Lacaniano	600	05/07/08 06/07/08	480
95	62º Campeonato Intercolonial de Tênis *	Cooper Tênis	8.500	05/07/08 12/07/08	27.200
96	86ª Assembléia da Convenção Batista Pioneira *	Convenção Batista Pioneira	200	16/07/08 20/07/08	320
97	InovaCOMM Latin America – International Seminar & Trade Show *	Inova Comm	6.000	21/07/08 23/07/08	FEIRA
98	V Congreso Panamericano de Esterilización Hospitalaria *	SOBECC	1.500	24/07/08 27/07/08	2.400
99	XIII International Conference on Representations of Algebras and Workshop *	IME - USP	150	30/07/08 02/08/08	180
100	Brazil Promotion *	Brazil Promotion	10.000	05/08/08 07/08/08	FEIRA
101	FIICAV 2008 – Feira Internacional da Indústria do Cinema e Audiovisual *	FIICAV	400	06/08/08 08/08/08	FEIRA
102	HIGIEXPO – 19ª Feira de Produtos e Serviços para Higiene, Limpeza e Conservação Ambiental / HIGICON – 20º Congresso Internacional do Mercado Institucional de Limpeza *	ABRALIMP	1.000 13.000 (Feira)	06/08/08 08/08/08	FEIRA
103	16º Congresso Científico Internacional de Estética *	Les Nouvelles Esthétiques	3.000	07/08/08 10/08/08	FEIRA
104	6th World Congress of African Linguistics *	DL - FFLCH - USP	200	11/08/08 15/08/08	400
105	6º Encontro da Cadeia de Ferramentas, Moldes e Matrizes *	ABM	150	20/08/08 22/08/08	180
106	60th AIESEC International Congress **	AIESEC	600	21/08/08 23/08/08	720
107	1st International Journey of Mobility Acoustics *	POLI - USP	230	27/08/08 28/08/08	184
108	Beauty Fair – Feira Latino-Americana de Cosméticos e Beleza / Beauty Fair Estética – 3º Congresso Científico Latino-Americano de Estética *	Beauty Fair	3.100	30/08/08 02/09/08	4.960
109	FundForum Latin America **	ICBI	250	02/09/08 04/09/08	300
110	Adventure Travel World Summit: South America *	ABETA	600	03/09/08 06/09/08	960
111	7th Japan-Brazil Symposium on Dust Processing-Energy-Environment in Metallurgical Energy *	ABM	50	08/09/08 10/09/08	60
112	TranspoQuip Latin America *	Real Alliance	3.000	09/09/08 11/09/08	3.600
113	TecnoBebida Latin America - Feira Internacional de Soluções e Tecnologia para a Indústria de Bebidas da América Latina (7ª edição) *	ABIMAQ / ABRALATAS	6.000	09/09/08 11/09/08	FEIRA
114	Expo IS - Exposição Internacional de Ingredientes e Soluções para a Indústria Alimentícia *	ABIA	5.000	09/09/08 11/09/08	FEIRA
115	2nd AAGL International Congress on Minimally Invasive Gynecology / 5º Congresso Brasileiro da SOBENGE *	SOBENGE	800	11/09/08 14/09/08	1.280
116	I Seminário de Ações Integradas das Comissões Estaduais de Folclore **	Comissão Paulista de Folclore	600	13/09/08 17/09/08	1.200
117	X International Congress of Ethnopharmacology / XX Simpósio de Plantas Medicinais do Brasil *	Eventus	1.200	16/09/08 19/09/08	1.920
118	PET South America - Feira Internacional de Produtos e Serviços para a Linha Pet e Veterinária (7ª Edição) *	ANCLIVEPA-SP	22.000	17/09/08 19/09/08	FEIRA
119	XI São Paulo Research Conferences – "Medicina Molecular e Farmacogenética" *	Eventus	500	18/09/08 20/09/08	600
120	8th Latin American Congress-Fair on Biotechnology *	Fundação Biominas	2.000	29/09/08 01/10/08	2.400
121	SINCCAL – IV Simpósio Internacional de Controle de Contaminação em Áreas Limpas *	SBCC	700	01/10/08 03/10/08	840
122	XVII Encontro Anual da ABEM **	ABEM	400	08/10/08 11/10/08	640
123	P&D Design 2008 – 8º Congresso Brasileiro de Pesquisa e Desenvolvimento em Design *	Senac São Paulo – P&D	500	08/10/08 11/10/08	800
124	CONGRAF – XIV Congresso Brasileiro da Indústria Gráfica *	ABIGRAF	2.500	15/10/08 17/10/08	3.000
125	Futurecom 2008 *	Futurecom	15.000	27/10/08 30/10/08	18.000
126	Joint Conference & Workshop Design Management in the Architectural Engineering and Construction Sector *	International Council for Research and Innovation in Building and Construction	120	04/11/08 08/11/08	240
127	V Congreso Internacional de la Asociación Latinoamericana de Carreras Universitarias de Turismo y Hotelería *	ALCUTH	450	10/11/08 11/11/08	360
128	ENAREL – XX Encontro Nacional de Recreação e Lazer *	SESI SP	2.000	12/11/08 15/11/08	3.200
129	72nd General Meeting of the International Electronics Commission – IEC *	IEC	1.200	17/11/08 21/11/08	2.400
130	23rd International Tutorial on Clinical Cytology *	Mello Faro	1.500	24/11/08 29/11/08	3.600
131	XX Congresso Brasileiro de Citopatologia / XV Congresso Latinoamericano de Citologia *	Mello Faro	1.500	01/12/08 05/12/08	3.600
132	Kitchen & Bath Expo – 4ª Feira Internacional de Produtos e Acessórios para Cozinha e Banheiro *	ANFACER	14.000	24/03/09 27/03/09	FEIRA
133	5º Congresso Latino-Americano de Dermatologia Pediátrica **	Malu Losso	1.500	18/04/09 19/04/09	1.200
134	XI Annual International Conference on Accounting and Business **	ANPCONT	400	11/06/09 12/06/09	320
135	6th World Congress of the International Fluency Association - IFA **	Acquaviva Produções e Promoções	350	05/08/09 09/08/09	700
136	40th World Bridge Championships **	Federação Brasileira de Bridge	1.000	29/08/09 12/09/09	6.000
137	Análítica Latin America – Feira Internacional de Tecnologia para Laboratórios, Análises, Biotecnologia e Controle de Qualidade (10ª Edição) *	Análítica Latin America	11.000	08/09/09 10/09/09	FEIRA
138	XI Congresso Brasileiro da Sociedade Brasileira de Cirurgia Bariátrica e Metabólica **	SBCBM	1.000	2009 2009	2.000
139	XIV Encontro Nacional de Estudantes de Relações Internacionais - ENERI **	FENERI	1.500	2009 2009	3.000
140	XX Congresso Brasileiro de Magistrados **	APAMAGIS	4.000	2009 2009	6.400
141	4th International Society for Bipolar Disorders Conference **	ISBD	1.000	17/03/10 20/03/10	1.600
			1.255.529		267.734

EVENTOS APOIADOS *

EVENTOS CAPTADOS **

Para conferir os eventos captados e apoiados das edições anteriores, consulte o site www.visitesaopaulo.com/entidade/boletim-emdia.htm

CAPACITAÇÃO

Treinamentos



NA SEMANA QUE ANTECEDEU A 12ª PARADA DO ORGULHO GAY, GERENTES DE VENDAS DAS PRINCIPAIS REDES HOTELEIRAS DE SÃO PAULO ESTIVERAM NA SEDE DO SPCVB PARA RECEBER DICAS DE ATENDIMENTO AO PÚBLICO GLS. TONI SANDO E FRANCO REINAUDO, PRESIDENTE DA ASSOCIAÇÃO BRASILEIRA DE TURISMO PARA GAYS, LÉSBICAS E SIMPATIZANTES (ABRAT-GLS), ENSINARAM COMO BEM RECEBER E RESPEITAR A DIVERSIDADE.



A GERENTE DE RELACIONAMENTO KEILA MOREIRA (SEGUNDA DA ESQUERDA PARA A DIREITA) REUNIU-SE, NO FINAL DE MARÇO, COM A EQUIPE DE FUNCIONÁRIOS DO COMFORT SUITES OSCAR FREIRE, COMO PARTE DE UMA SÉRIE DE EVENTOS SOBRE A IMPORTÂNCIA DO ROOM TAX PARA O INCREMENTO DO TURISMO PAULISTANO. SAIBA MAIS SOBRE ESTA CONTRIBUIÇÃO NA PÁGINA 8.

FEIRAS & NEGÓCIOS

A múltipla São Paulo na telinha

Programa divulga referências turísticas da cidade

Os mais emblemáticos, e curiosos, pontos turísticos e culturais da capital paulista já foram alvos das lentes do Feiras & Negócios, que exibe a agenda de eventos da cidade todos os sábados, às 22h, na TV Gazeta. "É uma forma de reverenciar as múltiplas faces de



São Paulo", completa Toni Sando, que apresenta o quadro ao lado da gerente de relacionamento Keila Moreira.

Veja abaixo os espaços por onde já passou o programa. Para conferir o que rolou em cada um deles, basta acessar o YouTube e digitar Feiras & Negócios.

2007		
DATA	LOCAL	TELEFONE
10/08	ESTAÇÃO CIÊNCIA	(11) 3673-7022
17/08	MUSEU DAS INVENÇÕES	(11) 3873-3211
24/08	PALÁCIO DOS BANDEIRANTES	(11) 2193-8421
31/08	MUSEU HISTÓRICO DA IMIGRAÇÃO JAPONESA	(11) 3341-2268
6/09	MUSEU LASAR SEGALL	(11) 5574-7322
14/09	PINACOTECA	(11) 3229-9844
19/09	MUSEU OCEANOGRÁFICO	(11) 3091-6587
27/09	PLANETÁRIO DO IBIRAPUERA	(11) 5575-5425
5/10	CENTRO CULTURAL SÃO PAULO	(11) 3383-3400
11/10	MUSEU DO AUTOMÓVEL	(11) 6168-8084
19/10	MUSEU DE ARTE BRASILEIRA DA FAAP	(11) 3889-0311
26/10	ESTÁDIO DO PACAEMBU	(11) 3664-4659
1/11	PARQUE DA ÁGUA BRANCA	(11) 3865-4130
9/11	MUSEU DE GEOCIÊNCIAS DA USP	(11) 3091-3952
14/11	MUSEU DA CASA BRASILEIRA	(11) 3032-3727
23/11	CINEMATECA BRASILEIRA	(11) 3512-6111
30/11	PARQUE TRIANON	(11) 3289-2160
7/12	ARQUIVO PÚBLICO DO EST. DE SÃO PAULO	(11) 6221-4785
10/12	AUDITÓRIO DO IBIRAPUERA	(11) 5908-4299

2008		
DATA	LOCAL	TELEFONE
04/01	CLUBE DE CRIAÇÃO DE SÃO PAULO	(11) 3030-9322
17/01	MOSTEIRO DE SÃO BENTO	(11) 3328-8799
24/01	PARQUE VILLA LOBOS	(11) 3023-0316
07/02	PARQUE DA ACLIMAÇÃO	(11) 3208-4042
14/02	PARQUE DA JUVENTUDE	(11) 6251-2706
21/02	PARQUE BURLE MARX	(11) 3746-7631
28/02	MUSEU DO TEATRO MUNICIPAL	(11) 3241-3815
06/03	CATEDRAL DA SÉ	(11) 3107-6832
06/03	PARQUE DO CARMO	(11) 3133-3194
13/03	CENTRO CULTURAL BANCO DO BRASIL	(11) 3113-3651
13/03	CENTRO CULT. DA MARINHA DE SÃO PAULO	(11) 3052-3799
20/03	PARQUE BUENOS AIRES	(11) 3666-8032
20/03	PARQUE DA LUZ	(11) 3227-3545
25/03	CENTRO CULTURAL FIESP	(11) 3146-7715
25/03	IGREJA DA ORDEM TERCEIRA DO CARMO	(11) 3242-8361
30/04	MUSEU GEOLÓGICO VALDEMAR LEFÉVRE	(11) 3673-6797
08/05	IGREJA DE SANTO ANTONIO	(11) 3242-2414
15/05	SESC POMPÉIA	(11) 3871-7700
21/05	TEATRO SÉRGIO CARDOSO	(11) 3251-5122
21/05	CENTRO CULT. E DE EST. AÚTHOS PAGANO	(11) 3836-4316

DISTRIBUIÇÃO DE KITS



Presença maciça nas feiras

A promoção e a divulgação da metrópole ganham força. Neste ano, a entidade já distribuiu diversos kits – com publicações, folders com descontos e brindes alusivos ao SPCVB – nas principais feiras e eventos no Brasil e no exterior. A grande novidade é um totem personalizado (foto ao lado) que pode ser solicitado pelos organizadores de eventos, promotores de feiras, centros de convenções e espaços para eventos. Confira abaixo onde e como marcamos presença em 2008.

EVENTOS NACIONAIS:

- PROCESSO DE CAPTAÇÃO DO XX CONGRESSO BRASILEIRO DE MAGISTRADOS, DO XIV ENCONTRO NACIONAL DE ESTUDANTES DE RELAÇÕES INTERNACIONAIS, XVII ENCONTRO ANUAL DA ABEM E DO I SEMINÁRIO DE AÇÕES INTEGRADAS DAS COMISSÕES ESTADUAIS DE FOLCLORE
- ENCONTRO COM A SOCIEDADE DE PEDIATRIA DE SÃO PAULO, EM PARCERIA COM O ESPAÇO ROSA ROSARUM

EVENTOS INTERNACIONAIS:

- PROMOÇÃO DO 19º WORLD CONGRESS OF OTO-RHINO-LARYNGOLOGY EM OSAKA, COM MATERIAL ENVIADO POR MEIO DA EMBRATUR
- CONGRESSO ANUAL DA SOCIEDADE BRASILEIRA DE BIOCÍMICA
- WORKSHOP DO SINDICATO DAS ENTIDADES MANTENEDORAS DE ESTABELECIMENTOS DE ENSINO DO ESTADO DE SÃO PAULO
- APRESENTAÇÃO DA EMBRATUR SOBRE A PESQUISA DE IMPACTO ECONÔMICO 2007/2008



Desbravando a América



EM UMA AÇÃO PIONEIRA NA AMÉRICA LATINA PARA APRESENTAR SÃO PAULO COMO POTENCIAL PÓLO DE EVENTOS INTERNACIONAIS, O ASSISTENTE DE CAPTAÇÃO INTERNACIONAL EDUARDO RECTOR REALIZOU UM ROAD SHOW COM SETORES ESTRATÉGICOS DA SOCIEDADE E ECONOMIA LATINO-AMERICANA EM SANTIAGO (CHILE) E LIMA (PERU), NO FIM DO MÊS DE MAIO. EM APENAS UMA SEMANA, RECTOR PARTICIPOU DE 19 REUNIÕES COM ASSOCIAÇÕES INTERNACIONAIS, AGÊNCIAS LIGADAS À ONU E REPRESENTANTES DO TURISMO, DO MERCADO SIDERÚRGICO E IMOBILIÁRIO (FOTO ACIMA). "TIVEMOS IMPORTANTES CONTATOS PARA A CAPTAÇÃO DE APROXIMADAMENTE 30 NOVOS EVENTOS PELOS PRÓXIMOS QUATRO ANOS", REVELA. A INICIATIVA TEVE AS PARCERIAS DA GOL LINHAS AÉREAS, VARIG LINHAS AÉREAS, NOVOTEL JARAGUÁ E AMSTERDAM SAUER, ALÉM DE APOIO INSTITUCIONAL DA EMBRATUR.

BEM RECEBER

Programa forma 150 profissionais

Em destaque, policiais militares e agentes de trânsito

O prédio da Bovespa foi palco da formatura de 120 policiais militares treinados pelo Programa Bem Receber, desenvolvido pelo **SPCVB** em parceria com a Associação Viva o Centro e a Associação Brasileira de Bacharéis em Turismo (ABB-TUR). Os PMs ganharam o certificado e tiveram a chance de fazer uma visita monitorada ao centro nervoso do mercado financeiro brasileiro.

A capacitação se estendeu aos agentes de trânsito da Companhia de Engenharia de Tráfego (CET) e a primeira turma, com 30 integrantes, já recebeu os treinamentos. "E esperamos ampliar cada vez mais o leque de profissões beneficiadas pelo Bem Receber", confirma Sara Souza, gerente de promoções e parcerias.

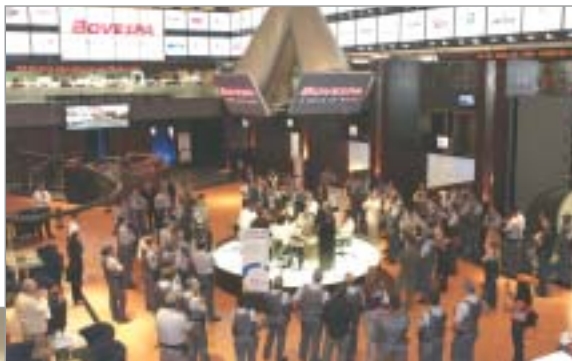

CAPACITAÇÃO DE POLICIAIS (ACIMA) E AGENTES DE TRÂNSITO (AO LADO). É SÃO PAULO COM A MARCA DA HOSPITALIDADE.

MULTIMÍDIA

Parcerias

Com o trabalho da On Map Marketing e Publicidade, São Paulo ganha evidência em mais e mais mídias. A agenda de eventos da cidade pode ser conferida nas ondas da Rádio USP (FM 93,7), com três boletins diários de dois minutos e meio. A empresa também produz um mapa turístico da cidade de São Paulo, que acompanha todos os kits distribuídos pela entidade.



Anuncie na próxima edição! On Map (11) 3554 6855/3462 5725 ou vendas@onmap.com.br

HISTÓRIA

City tour multicultural



Em uma parceria com o Senac São Paulo, o **SPCVB** oferece, a turistas e moradores, a chance de conhecer o centro histórico e aperfeiçoar uma segunda língua. Isso graças a um programa de city tours nos idiomas alemão, espanhol, francês e inglês, e ainda na língua de sinais. Quatro já aconteceram e outros quatro estão agendados até novembro.

Os passeios têm suporte de professores e monitores do Senac, duram de cinco a oito horas e custam R\$ 80, incluindo camiseta, lanche e serviço de guia.

PROMOÇÃO

Um fim de semana em Sampa

Turistas de Florianópolis, Curitiba, Brasília, Belo Horizonte e Rio de Janeiro têm um motivo a mais para passar os fins de semana em São Paulo. Com o lançamento do Varig Super Weekend, iniciativa conjunta do **SPCVB**, da SP-Turis e da Varig, passageiros dessas cidades podem desfrutar de roteiros de serviço aéreo e hotel a partir de R\$ 245 por pessoa. "Marcamos definitivamente São Paulo como um referencial turístico em todo o país, e não só quando se fala em negócios e eventos", afirma Orlando de Souza, presidente do **SPCVB**.



Ação prorrogada até 28 de setembro

REGISTRO

Onde acontecem as maiores feiras de turismo do Brasil e do exterior, lá está nossa equipe, pronta para promover São Paulo e auxiliar, nos estandes, empresas e entidades parceiras. Em 2008, já participamos da Aviestur, em Águas de Lindóia (1), da EBS, em São Paulo (2), da IMEX, na cidade alemã de Frankfurt (3), e da BNT Mercosul, em Balneário Camboriú (4).



ESTAREMOS PRESENTES:

Feiras	Data
12º AVIRRP *	29 e 30/08
LA CUMBRE	03 a 05/09
36º ABAV *	22 a 25/10
FIT MULTIPRODUTOS	01 a 04/11
47th ICCA	01 a 05/11
20º FESTIVAL DE TURISMO DE GRAMADO *	13 a 16/11
EIBTM	02 a 04/12
6ª EXPOSYSTEMS *	03 a 05/12
25º CONGRESSO ABEOC *	a definir

*Feiras abertas a cooperados

ARTIGO

Room tax facultativo, por que e para quê?

Orlando de Souza avalia a importância desta contribuição para promoção e divulgação da cidade

Quais as propriedades da expressão room tax? O termo nada mais é do que a contribuição internacionalmente conhecida e utilizada em hotéis do Brasil e do mundo, essencial para ajudar São Paulo a se manter entre as lideranças do turismo de negócios.

Cobrada dos turistas, a contribuição visa a respaldar financeiramente as ações para captação de mais eventos e produção de material de divulgação do destino, incluindo folders, panfletos, cartazes e até mesmo vídeos, bancos de imagens, CDs e displays. O que, sem dúvida, agrega valor ao setor e colabora para a infra-estrutura turística da cidade.

Vale ressaltar que a contribuição é facultativa e os hotéis que aderirem à ela não pagam a mensalidade cobrada pelo SPCVB. Nesse caso,



MAURICIO CREMONINI

apenas repassam à entidade o dinheiro arrecadado, descontando os impostos devidos.

Para garantir mais transparência aos hóspedes, o SPCVB produziu e enviou aos hotéis associados um display explicativo sobre a ferramenta. Como fundação privada e sem fins lucrativos, a entidade

de tem no room tax um de seus principais recursos mantenedores. E os hotéis associados podem ainda adaptar o conteúdo do display em português e inglês e, se necessário, adequar aos seus padrões visuais.

Na cidade sede de 75% das maiores feiras de negócios do país, a extensa rede de 410 hotéis exerce papel primordial. E o room tax está aí para consolidar a metrópole no topo das Américas.

CREDIBILIDADE

Campeã dos negócios

O potencial econômico e empreendedor de São Paulo ganha novo reconhecimento. Pela sétima vez, o ranking anual da revista América Economia elegeu a cidade a melhor para negócios da América Latina, à frente de Miami, Santiago e Cidade do México.

"Este é o fruto do dinamismo da metrópole e da cooperação entre poder público e privado", comemora Toni Sando.



DIVERSIDADE



O SECOND LIFE FOI PALCO DE MAIS UM GRANDE EVENTO DA CIDADE. EM PARCERIA COM KAIZEN GAMES, IG E ABRAT-GLS, O SPCVB REUNIU MAIS DE 400 PESSOAS NA PARADA GAY DO UNIVERSO DIGITAL, NO DIA 19 DE MAIO, COM DIREITO A DJs, CARROS DE SOM COM MÚSICA ELETRÔNICA E MUITO COLORIDO NA DECORAÇÃO.

COMUNICAÇÃO

Site traz mais novidades

Página ganha cartões-postais e banco de currículos



ANDRÉ STÉFANO

Ponte Octavio Frias de Oliveira



Mais dois bons motivos para acessar a página do SPCVB na internet. Agora o usuário encontra uma relação de cartões-postais da cidade e pode enviá-los para amigos e parentes, por meio do link <http://www.visitesaopaulo.com/cidade/envie-cartao.asp>. "O internauta compartilha experiências e ainda ajuda a divulgar nossas atrações turísticas e culturais", acredita a coordenadora de comunicação Cristiane Thiel.

Oportunidades

O site torna-se também um aliado dos profissionais de turismo e eventos. A entidade criou um banco de currículos acessível a empresas de todo o país, com dados sobre cargo, nível de graduação e cursos concluídos pelos candidatos. "Já geramos mais de 1.300 cadastros, cerca de 200 só no mês de junho", revela Cristiane. As informações ficam disponíveis por seis meses no www.spcvb.com.br/curriculos/lista-currículo.asp.

DIRETORIA EXECUTIVA



A PARTIR DA ESQUERDA:

PAULO AMORIM (HSBC BRASIL), PERCIVAL MARICATO (ABRASEL), VALTER PATRIANI (CVC), ROOSEVELT HAMAM (R. HAMAM EVENTOS), MAURICIO BERNARDINO (ABIH), ORLANDO DE SOUZA (ACCOR HOTELS), RAUL SULZBACHER (CDL IGUATEMI), JOSÉ RAFAEL GUAGLIARDI (ALCANTARA MACHADO), ALEXANDRE WERFEL (INFORPRESS), ALBERTO DE CAMARGO VIDIGAL (ABLA) E ANNIE MORRISSEY (ATLANTICA HOTELS)

EXPEDIENTE

EM DIA é uma publicação trimestral da Fundação 25 de Janeiro / São Paulo Convention & Visitors Bureau. Alameda Ribeirão Preto, 130 - 12º andar - São Paulo, SP, CEP 01331-000. Tel: 11/3736-0600, fax: 11/3285-1520, atendimento@spcvb.com.br. Direção: Toni Sando. Coordenação: Keila Moreira. Apoio: Bruna Zara e Flavia Taulois. Produção: Scritta - Serviço de Imprensa Ltda. Divisão de Publicações. Jornalista Responsável: Paulo Piratininga (MTPS 17.095). Coordenação Editorial: Leandro Luize (MTb 41.946). Redação: Diogo Cruz (MTb 39.267). Diagramação: Edgar Pêra (MTb 14.336). Revisão: Júlio Yamamoto. Tiragem: 2 mil exemplares. É permitida a reprodução das matérias, desde que citada a fonte.